

### Associação de Produtores Florestais

Rua 26 de Dezembro, 27 • PALHAIS  
2550-072 Vilar – Cadaval  
Telf: 262 741 083 • Fax: 262 741 181  
E-mail: geral@apasfloresta.pt  
[www.apasfloresta.pt](http://www.apasfloresta.pt)

### Horário de Funcionamento

2ª a 6ª feira

Período da manhã: 9.00h - 13.00h

Período da tarde: 14.00h - 18.00h



## Associação de Produtores Florestais

Competência, Experiência, Dinamismo

A cuidar da floresta para garantir o futuro!

## A NOSSA MISSÃO

- Promover a gestão florestal sustentável e certificação da gestão florestal!
- Promover a certificação da cadeia de responsabilidade (prestadores de serviços)!
- Promover o funcionamento das Zonas de Intervenção Florestal de que é Entidade Gestora!
- Promover a valorização dos produtos florestais!
- Promover a resiliência da floresta aos incêndios florestais!



GOVERNO DE  
PORTUGAL

Ministério da Agricultura  
e do Desenvolvimento Rural



União Europeia  
Fundo Europeu Regional  
de Desenvolvimento Rural  
A Europa investe nos nossos territórios

[www.apasfloresta.pt](http://www.apasfloresta.pt)

## A NOSSA ASSOCIAÇÃO

A APAS Floresta, criada em 2003, é uma Associação de Produtores Florestais, privada sem fins lucrativos, com o principal objectivo de assegurar a satisfação das necessidades e expectativas dos seus associados, através da prestação de serviços de elevada qualidade e da defesa e promoção dos seus interesses.

Actuamos na Região Oeste e Lisboa e Vale do Tejo, intervindo em todo o território nacional ao nível da Certificação Florestal.

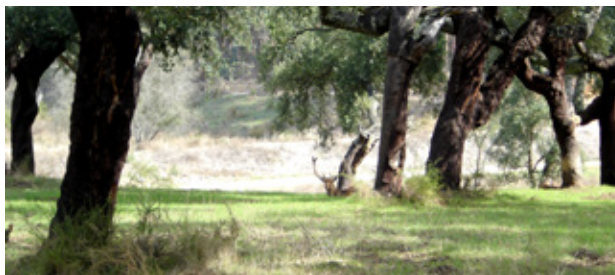

## A NOSSA VISÃO!

Uma floresta rentável, gerida de forma sustentável que maximize o valor dos produtos florestais, dos benefícios ambientais e dos impactos sociais.

**O Grupo de Gestão Florestal Certificada da APAS Floresta está certificado pelos sistemas de certificação florestal FSC® e PEFC™.**

(Código de Licença FSC-C002871)



## OS NOSSOS SERVIÇOS

Dispondo de Técnicos com formação profissional e científica na área florestal, prestamos serviços de:



- Certificação da Gestão Florestal
- Certificação da Cadeia de Responsabilidade
- Gestão de Zonas de Intervenção Florestal
- Aconselhamento Técnico
- Pareceres Técnicos
- Elaboração e Acompanhamento de Projectos Florestais
- Elaboração de Planos de Gestão Florestal
- Elaboração e Execução de Planos de Fogo Controlado
- Sistema de Informação Geográfica (produção de cartografia)
- Levantamentos Cartográficos (com GPS)
- Sala de Parcelário
- Planos de Adubação Florestal
- Avaliação de Material Lenhosos em Pé
- Apoio à Comercialização de Produtos Lenhosos
- Prospeção e Monitorização de Pragas e Doenças
- Enxertia em Povoamentos de Pinheiro Manso
- Marcação de Sobreiros/Azinheiras para Abate
- Comercialização de Plantas Florestais, Lenha e Pinha

## OS NOSSOS SAPADORES FLORESTAIS

A APAS Floresta dispõe de equipas de Sapadores Florestais, com formação especializada, que executam intervenções de manutenção em espaços florestais, tais como:

- Vigilância, 1ª Intervenção e Apoio ao Combate e Rescaldo aos Incêndios Florestais
- Acções de Sensibilização
- Intervenções de Manutenção em Espaços Florestais
  - Selecção de varas
  - Podas e Desramações
  - Desbastes
  - Plantações florestais e preparações de terreno
  - Adubações florestais
  - Sacha e amontoa
  - Limpezas florestais
  - Queimas e queimadas de sobrantes

