

## Consulta às Partes Interessadas

### Consulta às Partes Interessadas

Para efeito do disposto no critério 4.4.3 do princípio n.º 4, da norma do Forest Stewardship Council® (FSC®), que obriga a organização gestora da área florestal a levar a cabo uma consulta às pessoas e grupos directamente afectados. Como tal, pede-se o contributo de todas as partes interessas, directa ou indirectamente atingidas por este processo, através de:

- Manifestação directa – Contacto pessoal, feito directamente na sede da APAS Floresta;
- Manifesto escrito – Elaboração de um documento que pode ser encaminhado até à sede da APAS Floresta por correio, fax ou e-mail, onde a pessoa/entidade se deve identificar e onde deve descrever a situação que a preocupa ou prejudica.

### Dados Genéricos

Designação: Abegoaria e Abegoria de Cima		Plano de Gestão Florestal N.º: 16C 051 2011 0921
Área Total da UGF: <b>430,9ha</b>	Actividades em causa: <b>Exploração Florestal</b>	Proprietário: Júlia da Piedade Monteiro Dias

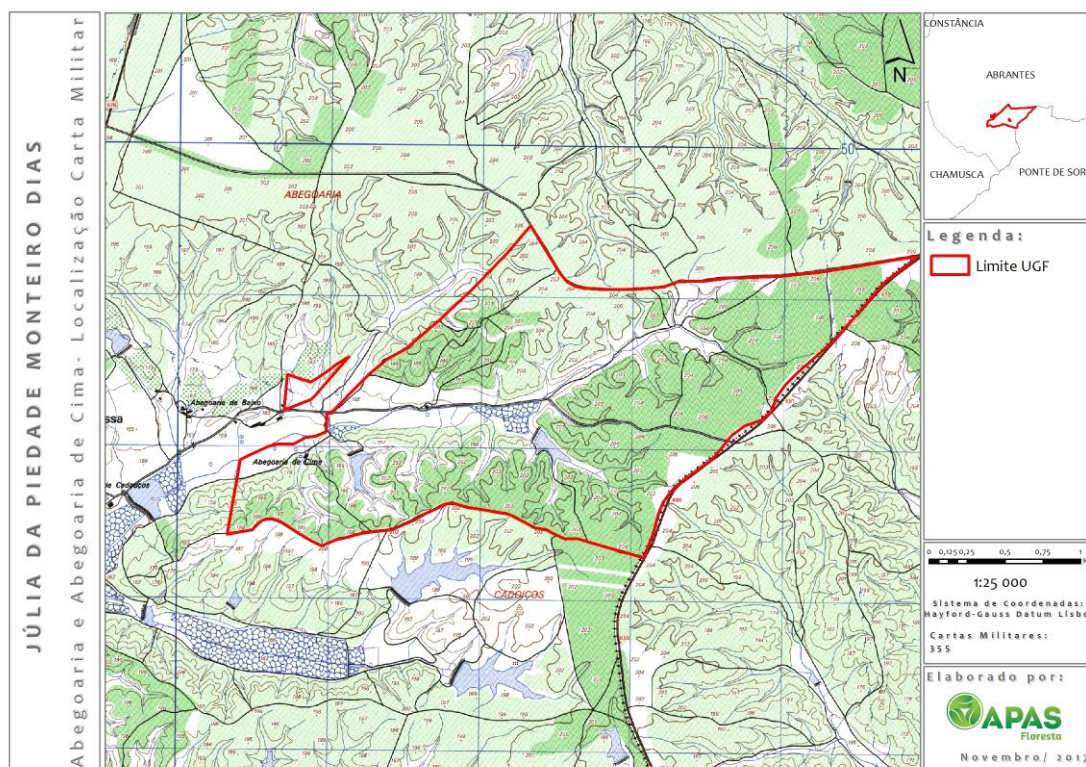

### Contactos:

APAS Floresta – Associação de Produtores Florestais  
Rua 26 de Dezembro, n.º 27 - Palhais  
2550-072 Vilar - Cadaval

Telf. +351 262 741 083  
Fax +351 262 741 181

ggfc@apasfloresta.pt  
www.apasfloresta.pt