

**Consulta às Partes Interessadas**

**Consulta às Partes Interessadas**

No âmbito da consulta pública sobre a gestão praticada pelos membros do GGFC da APAS Floresta, pede-se o contributo de todas as partes interessadas, directa ou indirectamente atingidas por este processo.

Para tal disponibilizamos um questionário (EG\_FH06o) que pode ser preenchido e remetido para a APAS Floresta por correio ou por mail: [ggfc@apasfloresta.pt](mailto:ggfc@apasfloresta.pt), devendo identificar o membro, a propriedade e a actividade em causa.

**Dados Genéricos**

Designação: Vivenda e Outra		Plano de Gestão Florestal N.º: Não Aplicável
Área Total da UGF: <b>17,61 ha</b>	Actividades em causa: <b>Exploração Florestal</b>	Proprietário: Silvino Jacinto Carmo

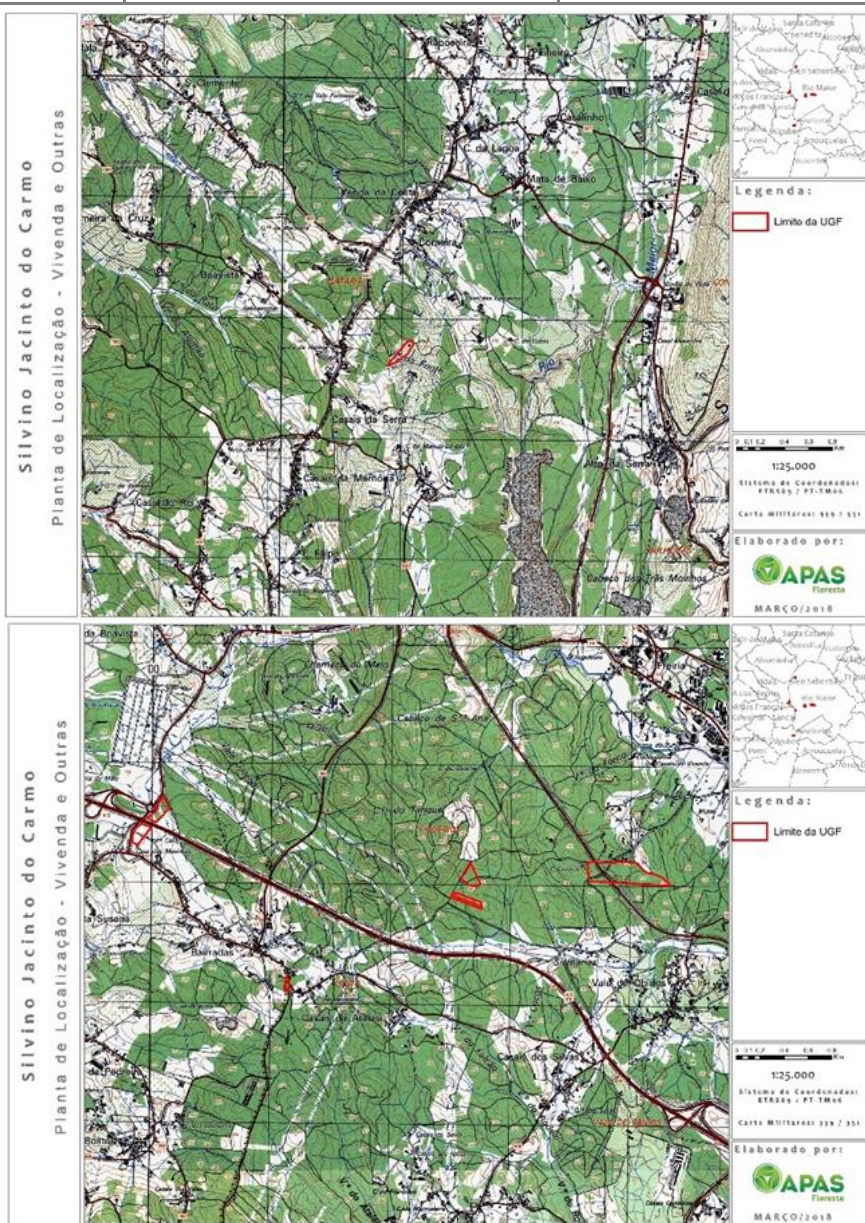

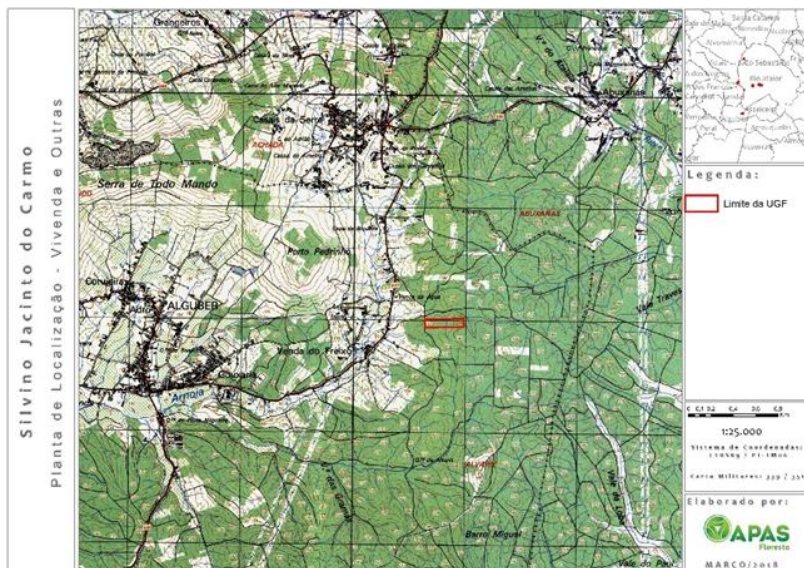

**Contactos:**

APAS Floresta – Associação de Produtores Florestais  
Rua 26 de Dezembro, n.º 27 - Palhais  
2550-072 Vilar - Cadaval

Telf. +351 262 741 083  
Fax +351 262 741 181

ggfc@apasfloresta.pt  
www.apasfloresta.pt