

Consulta às Partes Interessadas

Consulta às Partes Interessadas

No âmbito da consulta pública sobre a gestão praticada pelos membros do GGFC da APAS Floresta, pede-se o contributo de todas as partes interessadas, directa ou indirectamente atingidas por este processo.

Para tal disponibilizamos um questionário (EG_FH060) que pode ser preenchido e remetido para a APAS Floresta por correio ou por mail: ggfc@apasfloresta.pt, devendo identificar o membro, a propriedade e a actividade em causa.

Dados Genéricos

Designação: Quinta da Mata e Outras		Plano de Gestão Florestal N.º: Não Aplicável
Área Total da UGF: 123,26 ha	Actividades em causa: Exploração Florestal	Proprietário: João de Figueiredo Inácio – Cabeça de Casal da Herança de

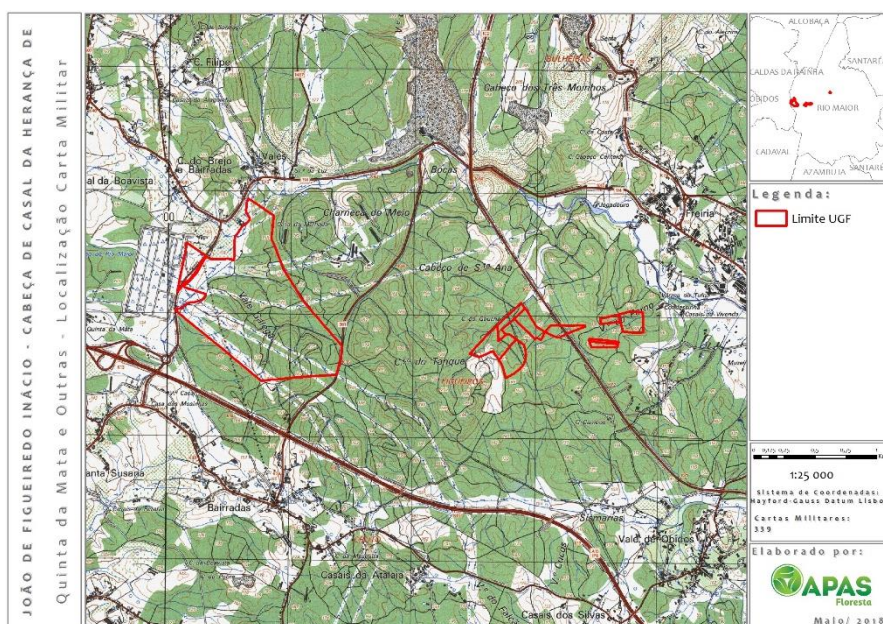

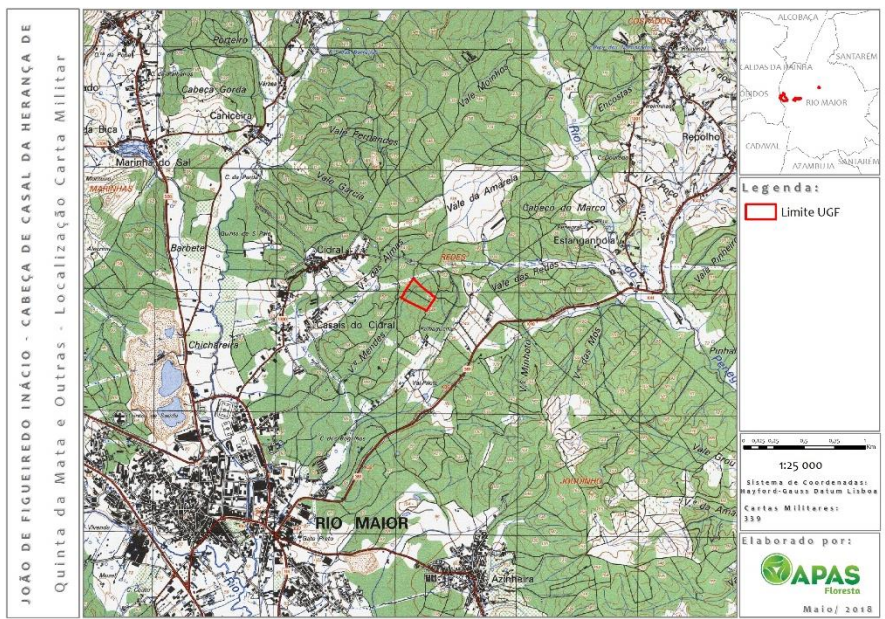

Contactos:

<p>APAS Floresta – Associação de Produtores Florestais Rua 26 de Dezembro, n.º 27 - Palhais 2550-072 Vilar - Cadaval</p>	<p>Telf. +351 262 741 083 Fax +351 262 741 181</p>	<p>ggfc@apasfloresta.pt www.apasfloresta.pt</p>
--	--	---

Cadaval, 29/12/2017

O Gestor do Grupo,