

Consulta às Partes Interessadas

Consulta às Partes Interessadas

No âmbito da consulta pública sobre a gestão praticada pelos membros do GGFC da APAS Floresta, pede-se o contributo de todas as partes interessadas, directa ou indirectamente atingidas por este processo.

Para tal disponibilizamos um questionário (EG_FH060) que pode ser preenchido e remetido para a APAS Floresta por correio ou por mail: ggfc@apasfloresta.pt, devendo identificar o membro, a propriedade e a actividade em causa.

Dados Genéricos

Designação: Vale Grou e Outras		Plano de Gestão Florestal N.º: Não Aplicável
Área Total da UGF: 19,22 ha	Actividades em causa: Exploração Florestal	Proprietário: Henrique Correia Moura

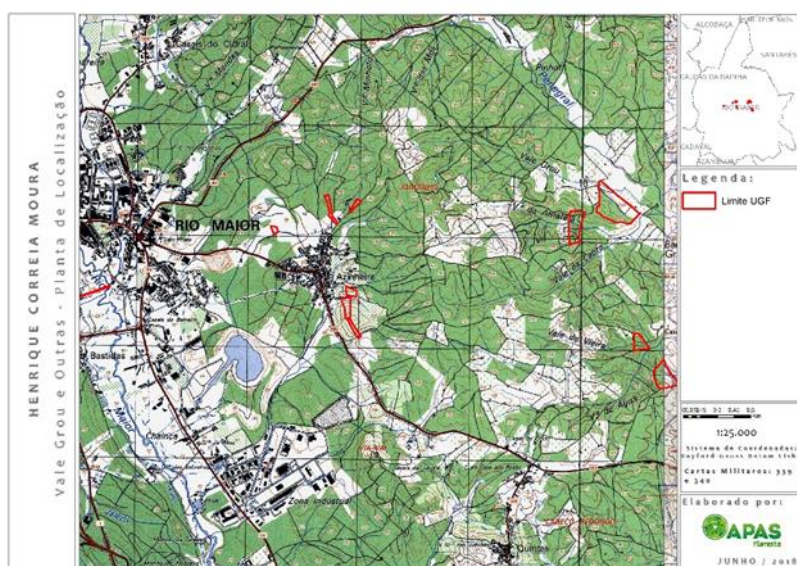

Contactos:

APAS Floresta – Associação de Produtores Florestais Rua 26 de Dezembro, n.º 27 - Palhais 2550-072 Vilar - Cadaval	Telf. +351 262 741 083 Fax +351 262 741 181	ggfc@apasfloresta.pt www.apasfloresta.pt
---	--	--

Cadaval, 29/12/2017

O Gestor do Grupo,