

Consulta às Partes Interessadas

Consulta às Partes Interessadas

No âmbito da consulta pública sobre a gestão praticada pelos membros do GGFC da APAS Floresta, pede-se o contributo de todas as partes interessadas, directa ou indirectamente atingidas por este processo.

Para tal disponibilizamos um questionário (EG_FH06o) que pode ser preenchido e remetido para a APAS Floresta por correio ou por mail: ggfc@apasfloresta.pt, devendo identificar o membro, a propriedade e a actividade em causa.

Dados Genéricos

Designação: Corutos e Palmeira		Plano de Gestão Florestal N.º: Não Aplicável
Área Total da UGF: 4,55 ha	Actividades em causa: Exploração Florestal	Proprietário: José Almeida Carvalho

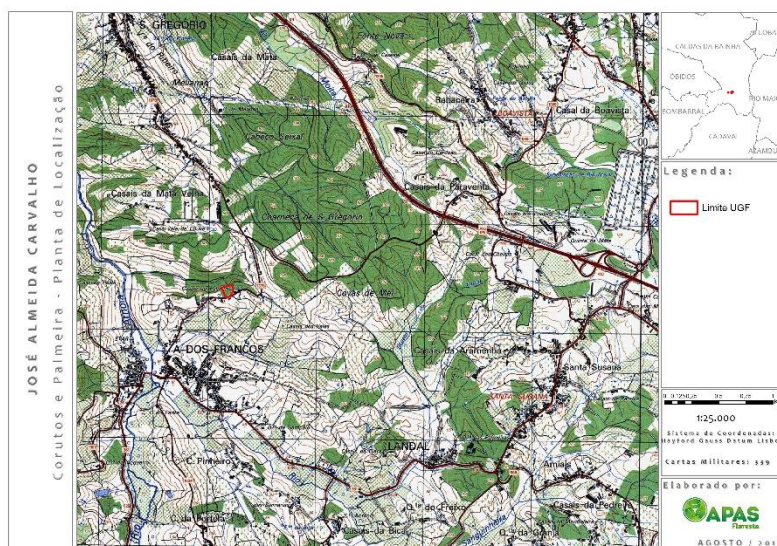
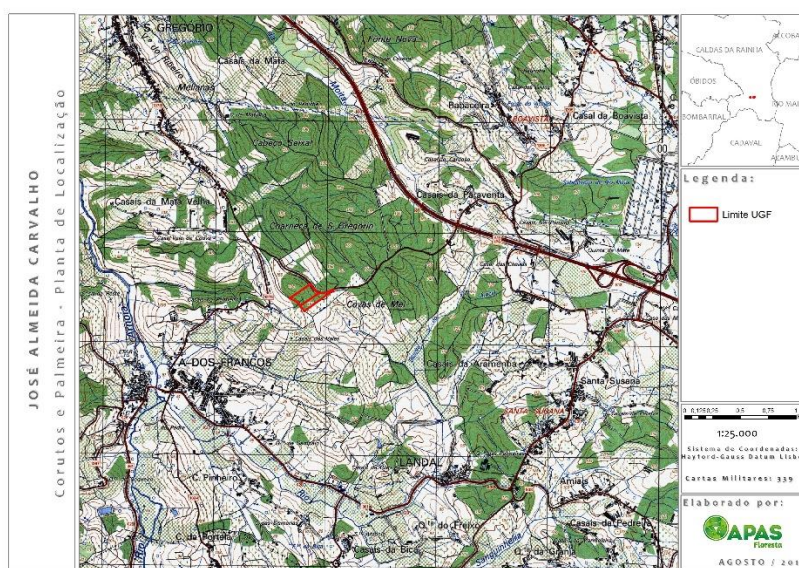



Grupo de Gestão Florestal Certificada da APAS Floresta

Membro n.º
138

Contactos:

APAS Floresta – Associação de Produtores Florestais Rua 26 de Dezembro, n.º 27 - Palhais 2550-072 Vilar - Cadaval	Telf. +351 262 741 083 Fax +351 262 741 181	ggfc@apasfloresta.pt www.apasfloresta.pt
---	--	---

Cadaval, 29/12/2017

O Gestor do Grupo,