

Consulta às Partes Interessadas

Consulta às Partes Interessadas

No âmbito da consulta pública sobre a gestão praticada pelos membros do GGFC da APAS Floresta, pede-se o contributo de todas as partes interessadas, directa ou indirectamente atingidas por este processo.

Para tal disponibilizamos um questionário (EG_FH060) que pode ser preenchido e remetido para a APAS Floresta por correio ou por mail: ggfc@apasfloresta.pt, devendo identificar o membro, a propriedade e a actividade em causa.

Dados Genéricos

Designação: Serra do Socorro e Outras		Plano de Gestão Florestal N.º: Não Aplicável
Área Total da UGF: 15,26 ha	Actividades em causa: Exploração Florestal	Proprietário: Sociedade de Agricultura de Grupo Quinta Nova de São Lourenço, Lda

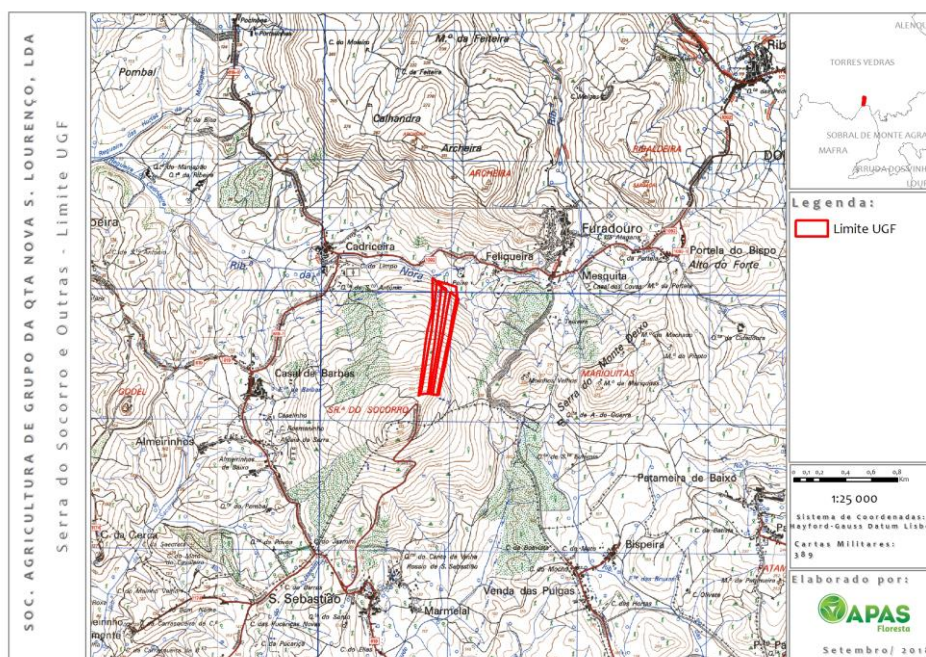

Contactos:

APAS Floresta – Associação de Produtores Florestais
Rua 26 de Dezembro, n.º 27 - Palhais
2550-072 Vilar - Cadaval

Telf. +351 262 741 083

Fax +351 262 741 181

ggfc@apasfloresta.pt

www.apasfloresta.pt

Cadaval, 17/09/2018

O Gestor do Grupo,