

## Consulta às Partes Interessadas

### Consulta às Partes Interessadas

No âmbito da consulta pública sobre a gestão praticada pelos membros do GGFC da APAS Floresta, pede-se o contributo de todas as partes interessadas, directa ou indirectamente atingidas por este processo.

Para tal disponibilizamos um questionário (EG\_FH060) que pode ser preenchido e remetido para a APAS Floresta por correio ou por mail: [ggfc@apasfloresta.pt](mailto:ggfc@apasfloresta.pt), devendo identificar o membro, a propriedade e a actividade em causa.

### Dados Genéricos

Designação: Quinta da Vala Nova e Outras		Plano de Gestão Florestal N.º:
Área Total da UGF: <b>456,46 ha</b>	Actividades em causa: <b>Exploração Florestal</b>	Proprietário: <b>SARTAL – Sociedade Agrícola de Repovoamento Florestal, Lda</b>

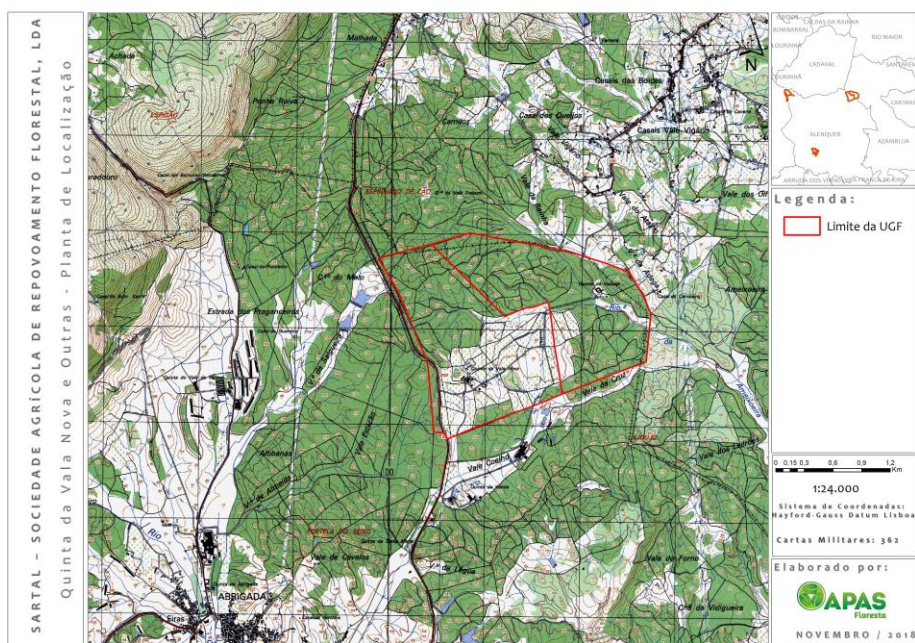

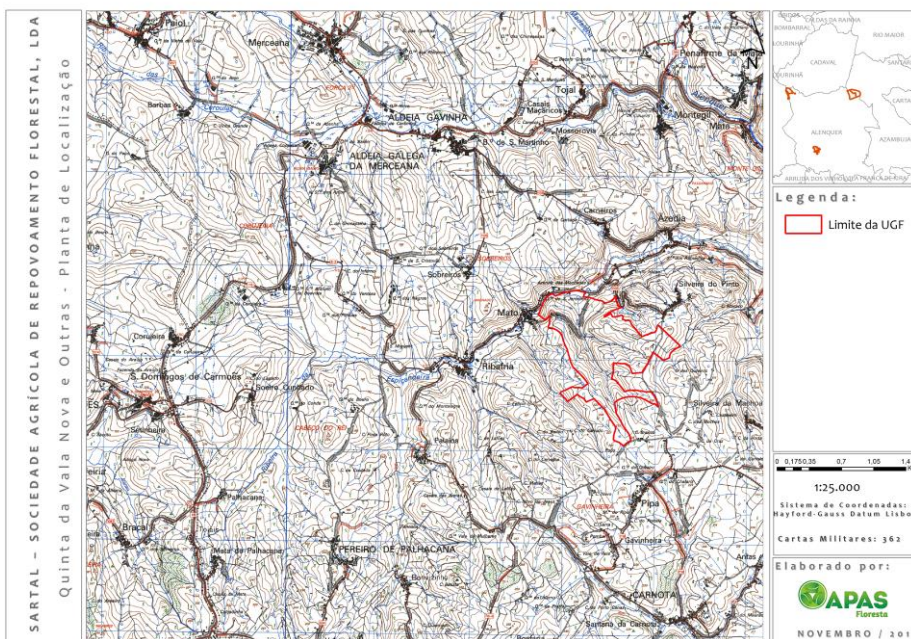
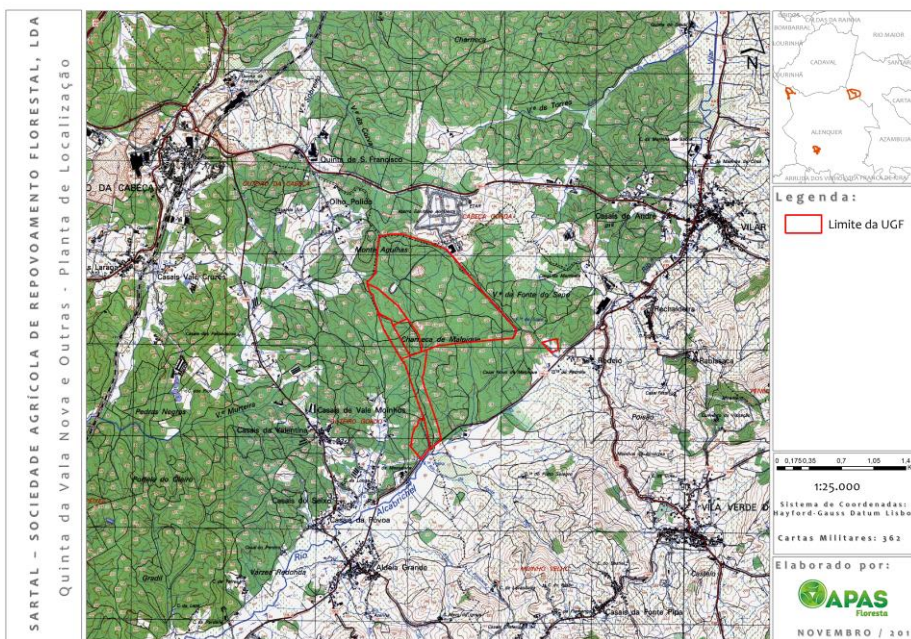

### Contactos:

APAS Floresta – Associação de Produtores Florestais  
Rua 26 de Dezembro, n.º 27 - Palhais  
2550-072 Vilar - Cadaval

Telf. +351 262 741 083  
Fax +351 262 741 181

ggfc@apasfloresta.pt  
www.apasfloresta.pt

Cadaval, 28/12/2018

O Gestor do Grupo,