Consulta às Partes Interessadas

Consulta às Partes Interessadas

No âmbito da consulta pública sobre a gestão praticada pelos membros do GGFC da APAS Floresta, pede-se o contributo de todas as partes interessas, directa ou indirectamente atingidas por este processo.

Para tal disponibilizamos um questionário (EG_FH060) que pode ser preenchido e remetido para a APAS Floresta por correio ou por mail: ggfc@apasfloresta.pt, devendo identificar o membro, a propriedade e a actividade em causa.

Dados Genéricos		
Designação: **Várias Propriedades**		Plano de Gestão Florestal Nº: **A submeter ICNF**
Área Total da UGF: **69,79 ha**	Actividades em causa: **Exploração Florestal**	Proprietário: **Adriano & Neves, Lda**

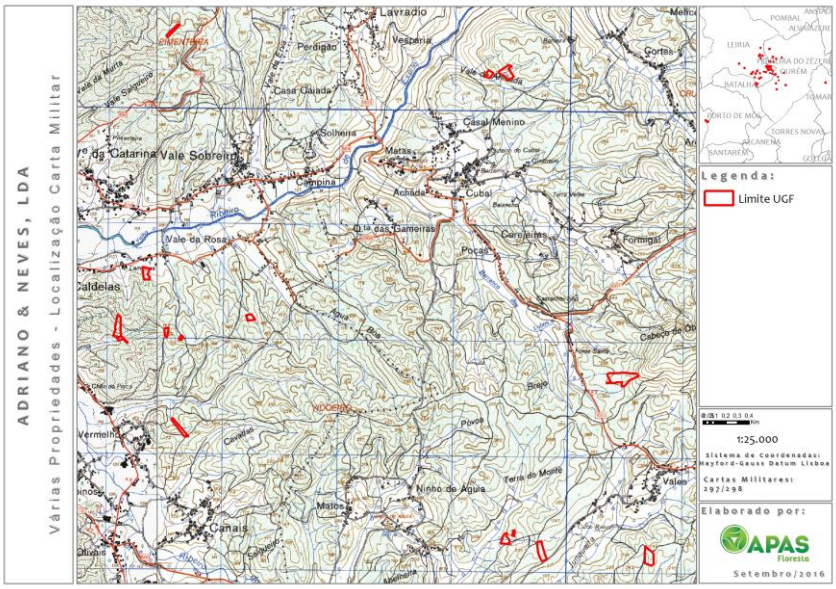

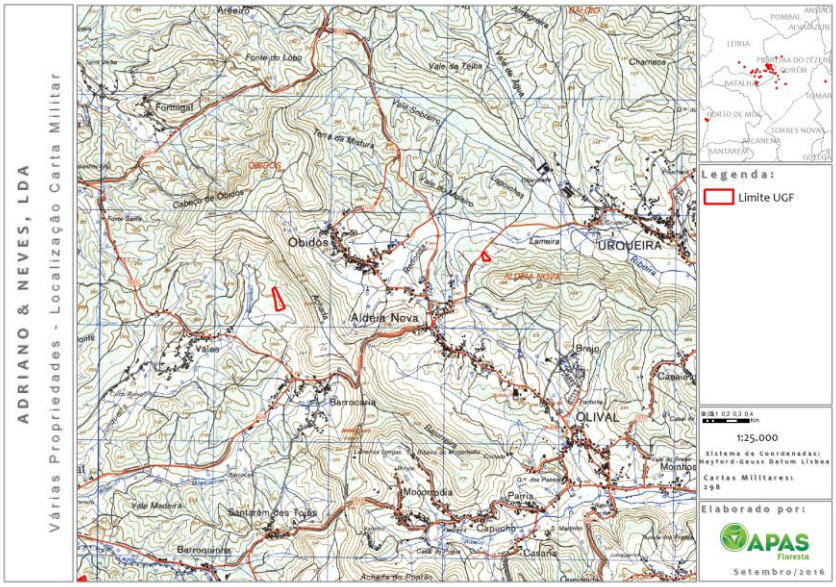
ADRIANO & NEVES, LDA
Várias Propriedades - Localização Carta Militar
Legenda:
Limite UGF
1:25.000
Sistema de Coordenadas: Hayford-Gauss Datum Lisboa
Cartas Militares: 298
Elaborado por:
APAS Floresta
Setembro/2016
Óbidos
Aldeia Nova
URQUEIRA
OLIVAL
Barrocaria
Santarém dos Tojos
Barroquinha
Capucho
Casaria
Moinhos
Brejo
Valeo
Formigal
Areeiro
Fonte do Lobo
Vale da Teixa
Vale Sobreiro
Terra da Mistura
Cabeço de Óbidos
Lameira
Vale Madeira
Achada do Pontão

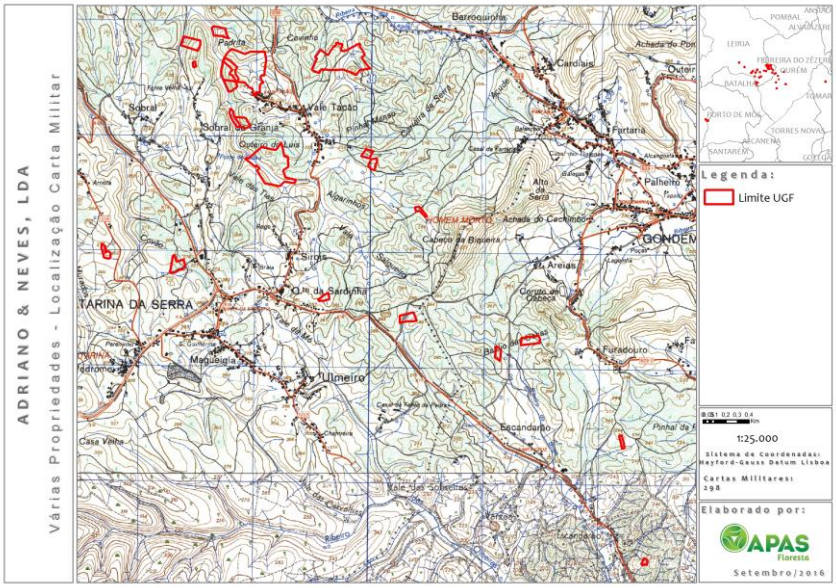
ADRIANO & NEVES, LDA
Várias Propriedades - Localização Carta Militar
Legenda:
Limite UGF
1:25.000
Sistema de Coordenadas: Hayford-Gauss Datum Lisboa
Cartas Militares: 298
Elaborado por:
APAS Floresta
Setembro/2016
Barroquinha
Cardiais
Vale Tacão
Sobral
Sobral da Granja
Fartaria
Palheiro
Alto da Serra
Cabeço da Biqueira
Areias
Sirgis
Q.ta da Sardinha
TARINA DA SERRA
Magueiria
Ulmeiro
Furadouro
Escandarão
Vale das Sobreiras
Casa Velha
Padrita
Coviaha
Cabeço da Serra
Alvarinhos
Vale das Tias
Vale do Mo
Cabeço da Cachimbo
Cabeço da Bisqueira
Cabeço da Cabeça
Pinhal da Fonte
Vale das Cavalhas
Vale das Sobreiras

ADRIANO & NEVES, LDA
Várias Propriedades - Localização Carta Militar
GONDEMARIA
Souteiras
Pinheiro
Alqueidão
Legenda:
Limite UGF
1:25.000
Sistema de Coordenadas: Hayford-Gauss Datum Lisboa
Cartas Militares: 298
Elaborado por:
APAS Floresta
Setembro/2016

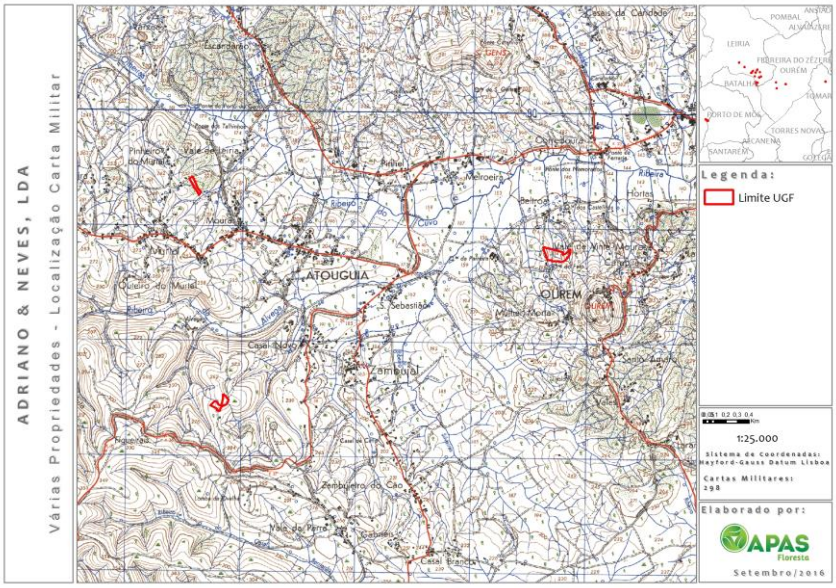
ADRIANO & NEVES, LDA
Várias Propriedades - Localização Carta Militar
ATOUGUIA
OUREM
Legenda:
Limite UGF
1:25.000
Sistema de Coordenadas: Hayford-Gauss Datum Lisboa
Cartas Militares: 298
Elaborado por:
APAS Floresta
Setembro/2016

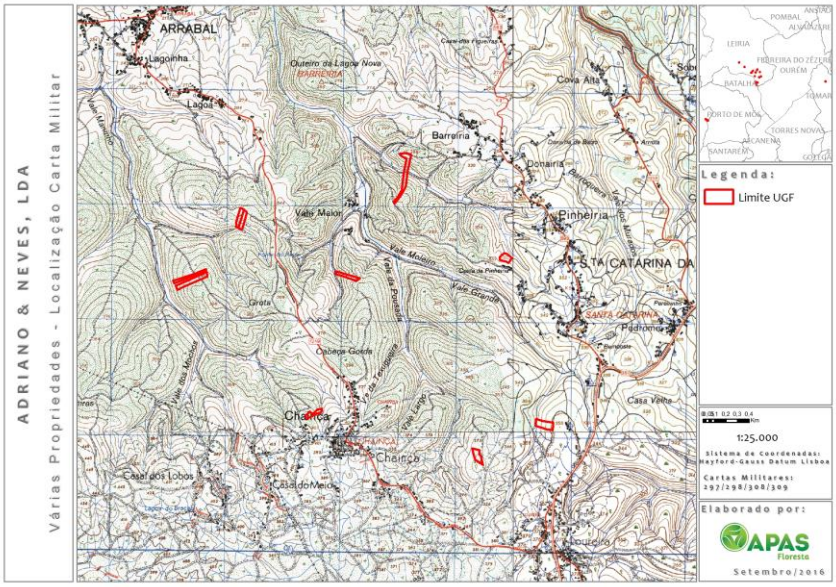
ADRIANO & NEVES, LDA
Várias Propriedades - Localização Carta Militar
ARRABAL
Lagoinha
Lagoa
Barreiria
Cova Alta
Donairia
Pinheiria
S.TA CATARINA DA
Vale Maior
Chaiça
Casal dos Lobos
Casal do Meio
Casa Velha
Legenda:
Limite UGF
1:25.000
Sistema de Coordenadas: Hayford-Gauss Datum Lisboa
Cartas Militares: 297/298/308/309
Elaborado por:
APAS Floresta
Setembro/2016

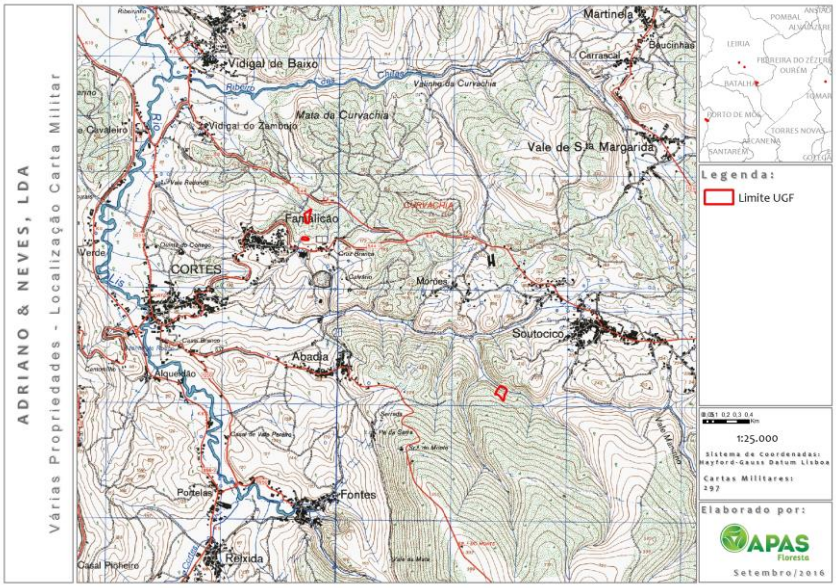
ADRIANO & NEVES, LDA
Várias Propriedades - Localização Carta Militar
Martinela
Baucinhas
Carrascal
Vidigal de Baixo
Vidigal do Zambujo
Mata da Curvachia
Vale de S.ta Margarida
Fantalicão
CORTES
Moroes
Soutocico
Abadia
Alqueidão
Portelas
Fontes
Reixida
Casal Pinheiro
Legenda:
Limite UGF
1:25.000
Sistema de Coordenadas: Hayford-Gauss Datum Lisboa
Cartas Militares: 297
Elaborado por:
APAS Floresta
Setembro/2016

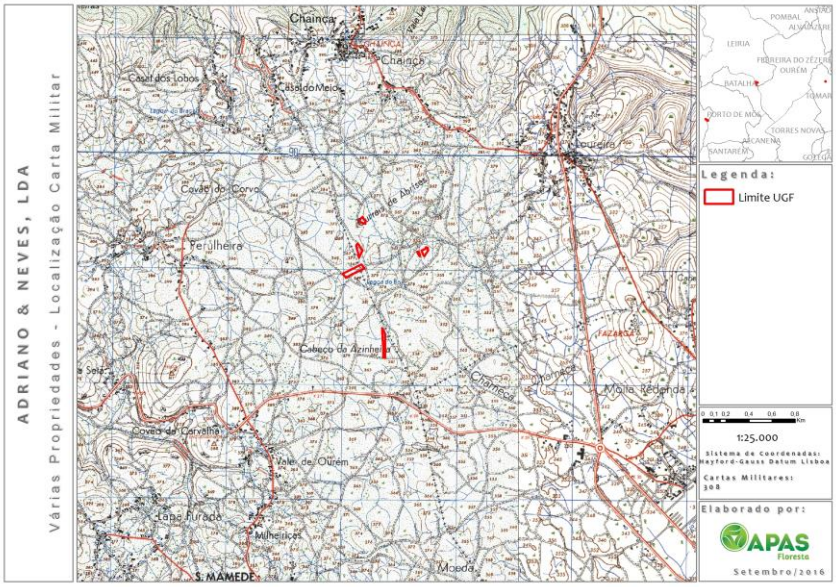
ADRIANO & NEVES, LDA
Várias Propriedades - Localização Carta Militar
Chainça
Casal dos Lobos
Casal do Meio
Loureira
Covão do Corvo
Perulheira
Cabeço da Azinheira
Moita Redonda
Covão da Carvalha
Vale de Ourém
Lapa Furada
Milheiriças
S. MAMEDE
Moeda
Legenda:
Limite UGF
1:25.000
Sistema de Coordenadas: Hayford-Gauss Datum Lisboa
Cartas Militares: 308
Elaborado por:
APAS Floresta
Setembro/2016

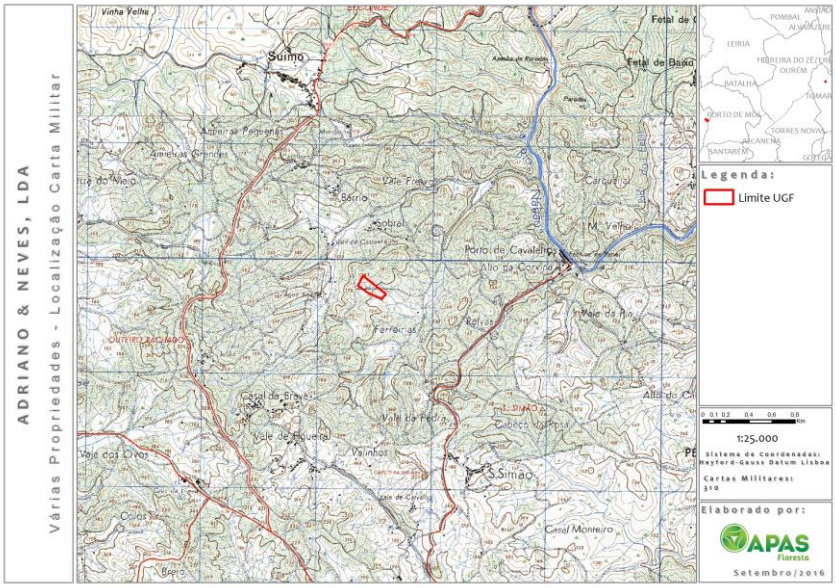
ADRIANO & NEVES, LDA
Várias Propriedades - Localização Carta Militar
Suimo
Vinha Velha
Fetal de Baixo
Porto de Cavaleiros
Ferreiras
Casal da Brava
Vale de Houeiral
Valinhos
S.Simão
Casal Monteiro
Legenda:
Limite UGF
1:25.000
Sistema de Coordenadas: Hayford-Gauss Datum Lisboa
Cartas Militares: 310
Elaborado por:
APAS Floresta
Setembro/2016

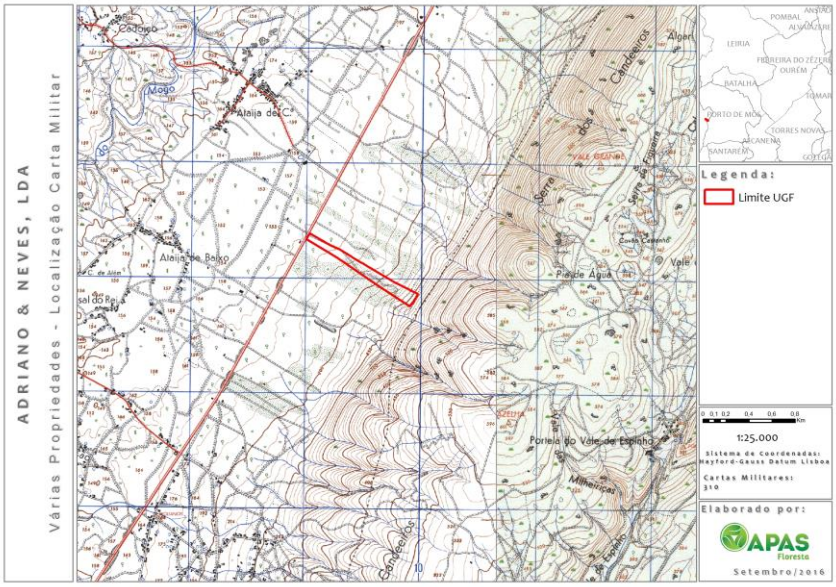

Contactos:

APAS Floresta – Associação de Produtores Florestais Rua 26 de Dezembro, n.º 27 - Palhais 2550-072 Vilar - Cadaval	Telf. +351 262 741 083 Fax +351 262 741 181	ggfc@apasfloresta.pt www.apasfloresta.pt

Cadaval, 23/09/2016

O Gestor do Grupo,