

Consulta às Partes Interessadas

Consulta às Partes Interessadas

No âmbito da consulta pública sobre a gestão praticada pelos membros do GGFC da APAS Floresta, pede-se o contributo de todas as partes interessadas, directa ou indirectamente atingidas por este processo.

Para tal disponibilizamos um questionário (EG_FH060) que pode ser preenchido e remetido para a APAS Floresta por correio ou por mail: ggfc@apasfloresta.pt, devendo identificar o membro, a propriedade e a actividade em causa.

Dados Genéricos

| | | |
|---------------------------------------|--|--|
| Designação: Lagoas e Outras | | Plano de Gestão Florestal N.º: Não Aplicável |
| Área Total da UGF: 24,64 ha | Actividades em causa: Exploração Florestal | Proprietário: Alexandra Isabel Ferreira Martins Carvalho - CCH |

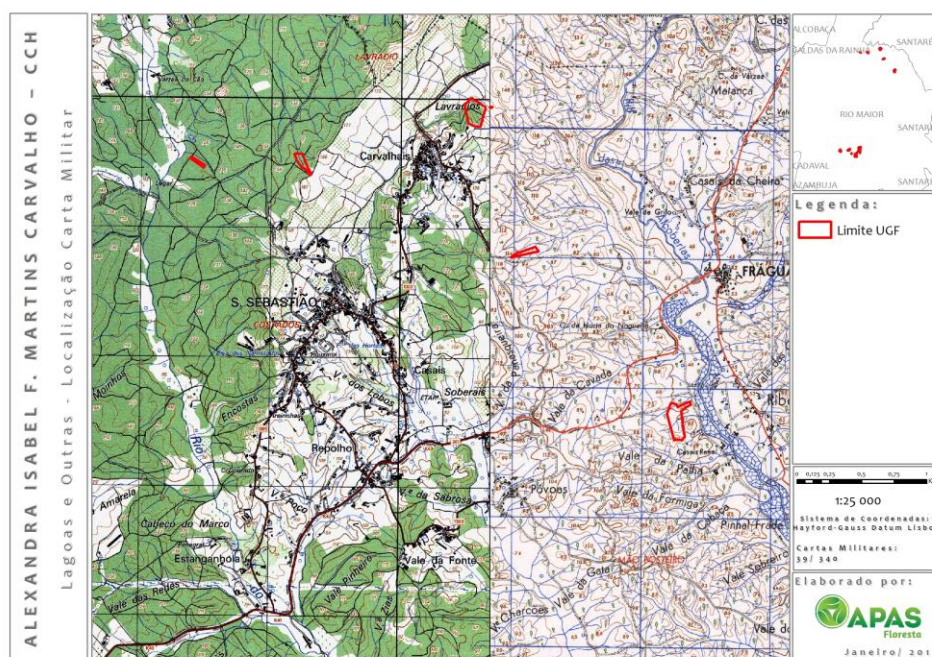

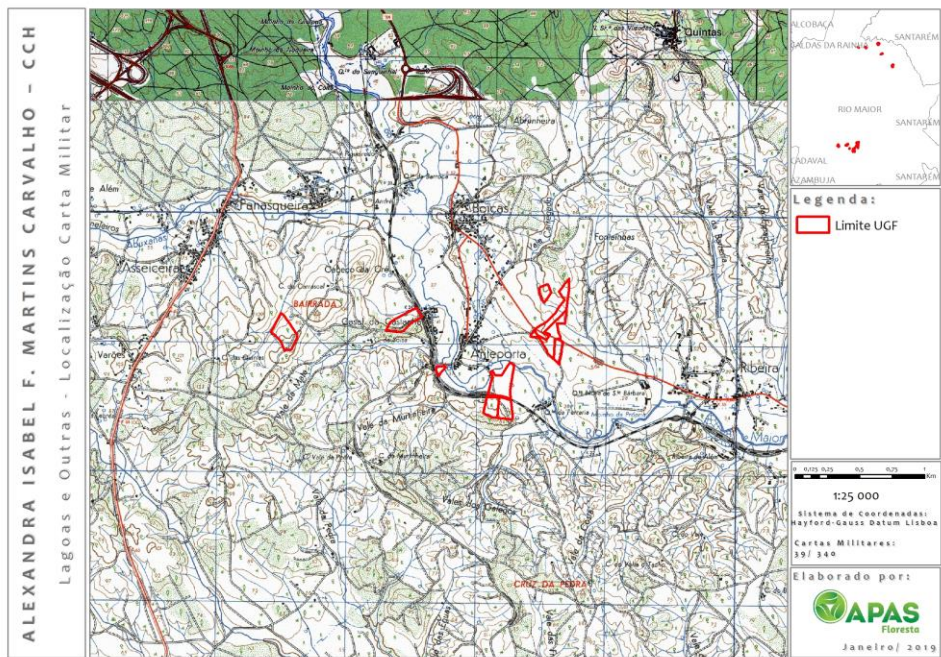

Contactos:

| | | |
|---|--|--|
| APAS Floresta – Associação de Produtores Florestais Rua 26 de Dezembro, n.º 27 - Palhais 2550-072 Vilar - Cadaval | Telf. +351 262 741 083 Fax +351 262 741 181 | ggfc@apasfloresta.pt www.apasfloresta.pt |
|---|--|--|

Cadaval, 24/01/2019

O Gestor do Grupo,