

**Consulta às Partes Interessadas**

**Consulta às Partes Interessadas**

No âmbito da consulta pública sobre a gestão praticada pelos membros do GGFC da APAS Floresta, pede-se o contributo de todas as partes interessadas, directa ou indirectamente atingidas por este processo.

Para tal disponibilizamos um questionário (EG\_FH060) que pode ser preenchido e remetido para a APAS Floresta por correio ou por mail: [ggfc@apasfloresta.pt](mailto:ggfc@apasfloresta.pt), devendo identificar o membro, a propriedade e a actividade em causa.

**Dados Genéricos**

Designação: <b>Vale Feitoso</b>		Plano de Gestão Florestal N.º: <b>A submeter ICNF</b>
Área Total da UGF: <b>63,47 ha</b>	Actividades em causa: <b>Exploração Florestal</b>	Proprietário: <b>Joaquim Graça Ferreira &amp; Filhos, Lda</b>

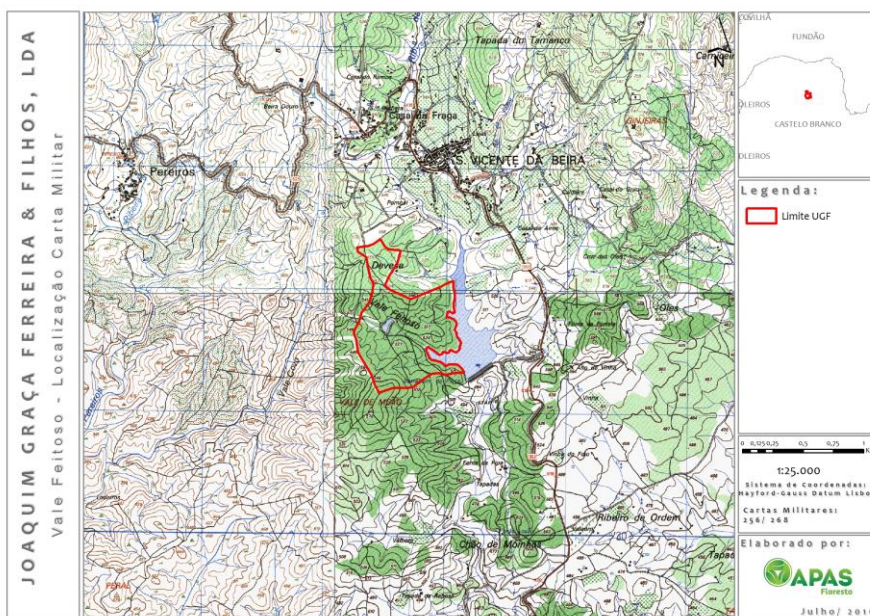

**Contactos:**

APAS Floresta – Associação de Produtores Florestais Rua 26 de Dezembro, n.º 27 - Palhais 2550-072 Vilar - Cadaval	Telf. +351 262 741 083 Fax +351 262 741 181	<a href="mailto:ggfc@apasfloresta.pt">ggfc@apasfloresta.pt</a> <a href="http://www.apasfloresta.pt">www.apasfloresta.pt</a>
---	--	--

Cadaval, 19/04/2016

O Gestor do Grupo,