

**Consulta às Partes Interessadas**

**Consulta às Partes Interessadas**

No âmbito da consulta pública sobre a gestão praticada pelos membros do GGFC da APAS Floresta, pede-se o contributo de todas as partes interessadas, directa ou indirectamente atingidas por este processo.

Para tal disponibilizamos um questionário (EG\_FH06o) que pode ser preenchido e remetido para a APAS Floresta por correio ou por mail: [ggfc@apasfloresta.pt](mailto:ggfc@apasfloresta.pt), devendo identificar o membro, a propriedade e a actividade em causa.

**Dados Genéricos**

|  |  |  |
|--|--|--|
| Designação: <b>Casal do Forno e Outras</b> |  | Plano de Gestão Florestal N.º: <b>N/A</b>                    |
| Área Total da UGF:<br><b>18,68 ha</b>      | Actividades em causa:<br><b>Exploração Florestal</b> | Proprietário:<br><b>José Júlio Carvalho da Silva Cartaxo</b> |

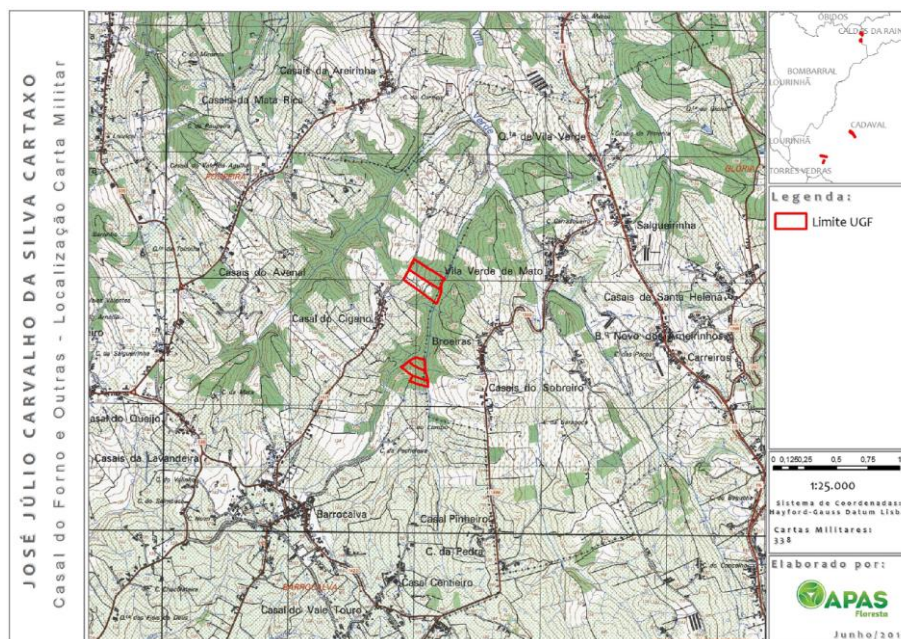

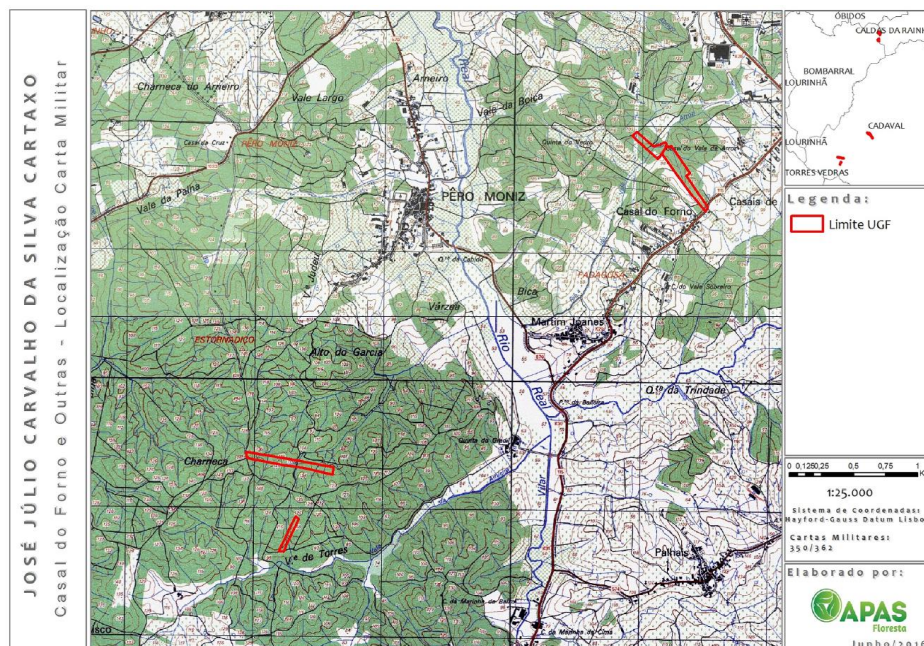

**Contactos:**

|   |  |  |
|---|--|--|
| APAS Floresta – Associação de Produtores Florestais<br>Rua 26 de Dezembro, n.º 27 - Palhais<br>2550-072 Vilar - Cadaval | Telf. +351 262 741 083<br>Fax +351 262 741 181 | <a href="mailto:ggfc@apasfloresta.pt">ggfc@apasfloresta.pt</a><br><a href="http://www.apasfloresta.pt">www.apasfloresta.pt</a> |
|---|--|--|

Cadaval, 15/07/2016

O Gestor do Grupo,