

## Consulta às Partes Interessadas

### Consulta às Partes Interessadas

Para efeito do disposto no critério 4.4.3 do princípio n.º 4, da norma do Forest Stewardship Council® (FSC®), que obriga a organização gestora da área florestal a levar a cabo uma consulta às pessoas e grupos directamente afectados. Como tal, pede-se o contributo de todas as partes interessas, directa ou indirectamente atingidas por este processo, através de:

- Manifestação directa – Contacto pessoal, feito directamente na sede da APAS Floresta;
- Manifesto escrito – Elaboração de um documento que pode ser encaminhado até à sede da APAS Floresta por correio, fax ou e-mail, onde a pessoa/entidade se deve identificar e onde deve descrever a situação que a preocupa ou prejudica.

### Dados Genéricos

|  |  |  |
|--|--|--|
| Designação: Malpique e Outras          |  | Plano de Gestão Florestal N.º: A submeter                            |
| Área Total da UGF:<br><b>135,24 ha</b> | Actividades em causa:<br><b>Exploração Florestal</b> | Proprietário:<br>Sociedade Agrícola Herdade Campo Maior do Meio, Lda |

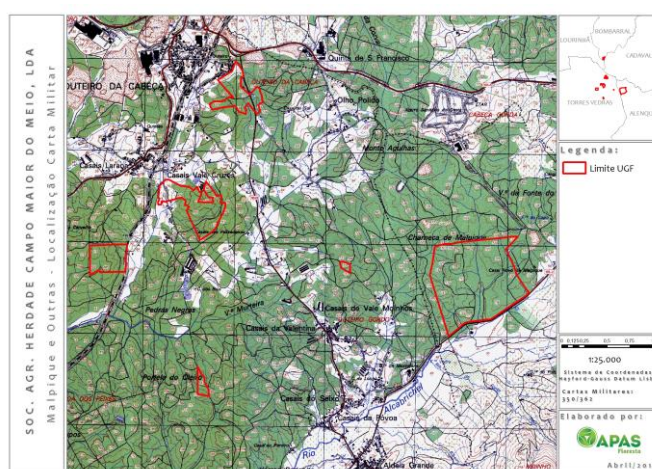
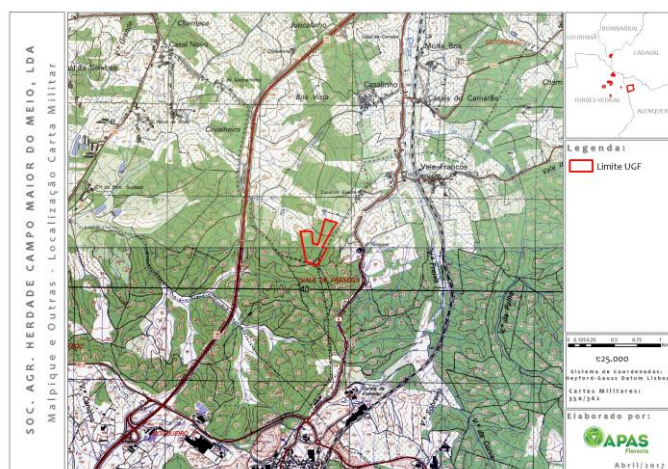

### Contactos:

|   |  |   |
|---|--|---|
| APAS Floresta – Associação de Produtores Florestais<br>Rua 26 de Dezembro, n.º 27 - Palhais<br>2550-072 Vilar - Cadaval | Telf. +351 262 741 083<br>Fax +351 262 741 181 | ggfc@apasfloresta.pt<br>www.apasfloresta.pt |
|---|--|---|

Cadaval, 07/04/2017

O Gestor do Grupo,