

Consulta às Partes Interessadas

Consulta às Partes Interessadas

No âmbito da consulta pública sobre a gestão praticada pelos membros do GGFC da APAS Floresta, pede-se o contributo de todas as partes interessadas, directa ou indirectamente atingidas por este processo.

Para tal disponibilizamos um questionário (EG_FH060) que pode ser preenchido e remetido para a APAS Floresta por correio ou por mail: ggfc@apasfloresta.pt, devendo identificar o membro, a propriedade e a actividade em causa.

Dados Genéricos

| | | |
|---------------------------------------|--|--|
| Designação: Casal da Varella e Outras | | Plano de Gestão Florestal N.º: a submeter ICNF |
| Área Total da UGF: 70,15ha | Actividades em causa: Exploração Florestal | Proprietário: Transfer - Transportes Ferreirense, Lda |

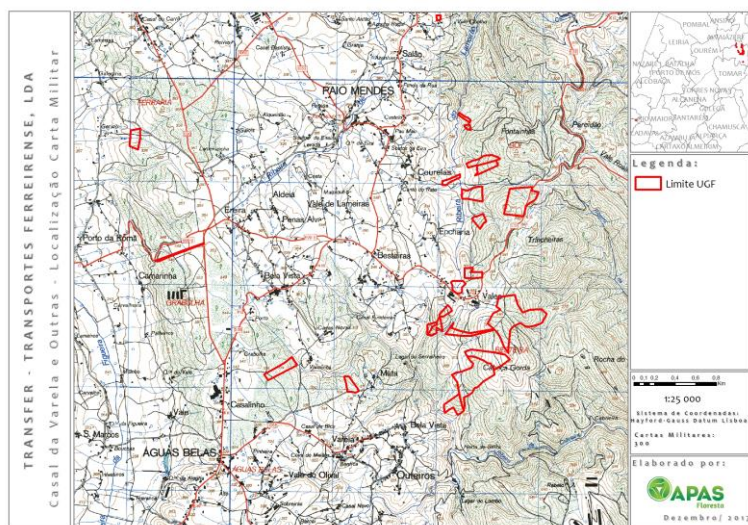
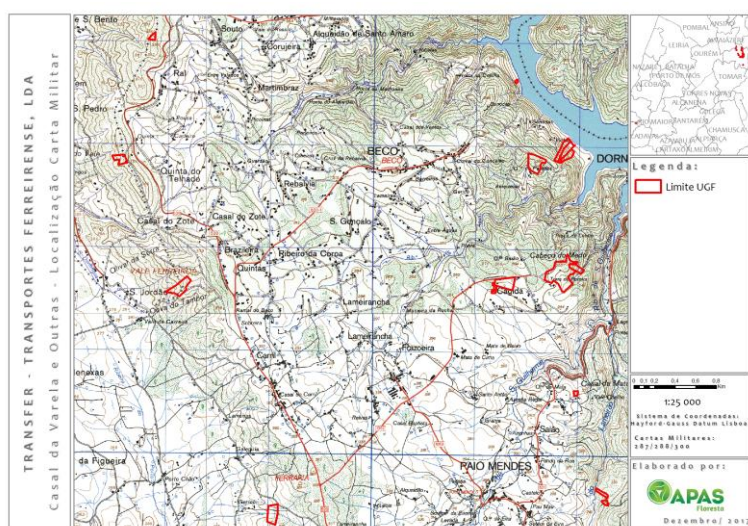

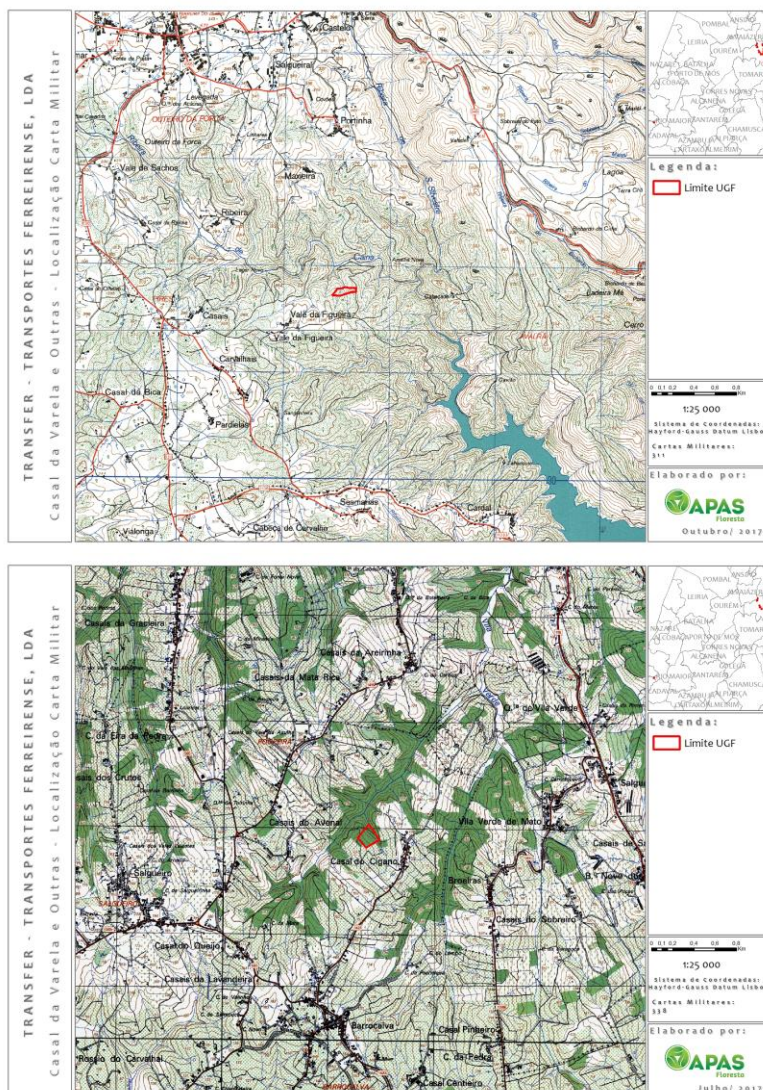
**Contacts:**

APAS Floresta – Associação de Produtores Florestais
Rua 26 de Dezembro, n.º 27 - Palhais
2550-072 Vilar - Cadaval

Telf. +351 262 741 083

Fax +351 262 741 181

ggfc@apasfloresta.pt

www.apasfloresta.pt

Cadaval, 28/07/2017

O Gestor do Grupo,