

## Consulta às Partes Interessadas

### Consulta às Partes Interessadas

Para efeito do disposto no critério 4.4.3 do princípio n.º 4, da norma do Forest Stewardship Council® (FSC®), que obriga a organização gestora da área florestal a levar a cabo uma consulta às pessoas e grupos directamente afectados. Como tal, pede-se o contributo de todas as partes interessas, directa ou indirectamente atingidas por este processo, através de:

- Manifestação directa – Contacto pessoal, feito directamente na sede da APAS Floresta;
- Manifesto escrito – Elaboração de um documento que pode ser encaminhado até à sede da APAS Floresta por correio, fax ou e-mail, onde a pessoa/entidade se deve identificar e onde deve descrever a situação que a preocupa ou prejudica.

### Dados Genéricos

|                                       |  |   |
|---------------------------------------|--|---|
| Designação: Vale da Fontelha e Outras |  | Plano de Gestão Florestal N.º: N/A              |
| Área Total da UGF:<br><b>17,04ha</b>  | Actividades em causa:<br><b>Exploração Florestal</b> | Proprietário:<br>Célia Marques, Unipessoal, Lda |



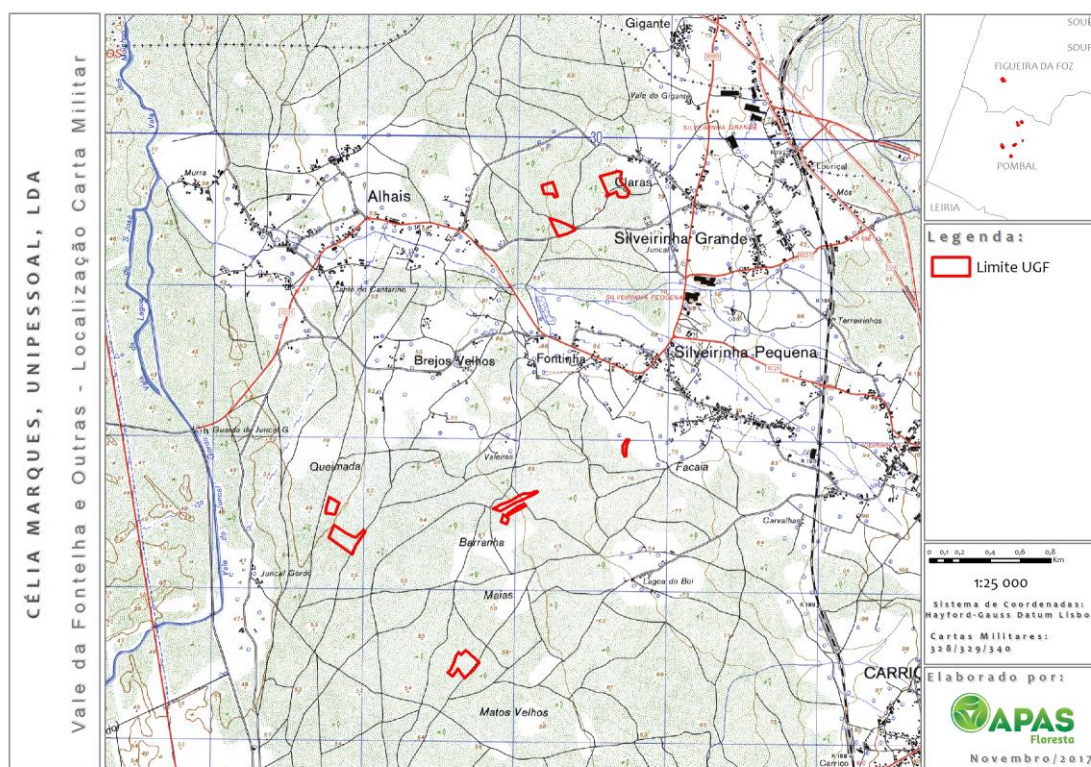

**Contactos:**

|  |  |   |
|--|--|---|
| <p>APAS Floresta – Associação de Produtores Florestais<br/>Rua 26 de Dezembro, n.º 27 - Palhais<br/>2550-072 Vilar - Cadaval</p> | <p>Telf. +351 262 741 083<br/>Fax +351 262 741 181</p> | <p>ggfc@apasfloresta.pt<br/>www.apasfloresta.pt</p> |
|--|--|---|

Cadaval, 18/10/2017

O Gestor do Grupo,