

Consulta às Partes Interessadas

Consulta às Partes Interessadas

Para efeito do disposto no critério 4.4.3 do princípio n.º 4, da norma do *Forest Stewardship Council*® (FSC®), que obriga a organização gestora da área florestal a levar a cabo uma consulta às pessoas e grupos directamente afectados. Como tal, pede-se o contributo de todas as partes interessas, directa ou indirectamente atingidas por este processo, através de:

- Manifestação directa – Contacto pessoal, feito directamente na sede da APAS Floresta;
- Manifesto escrito – Elaboração de um documento que pode ser encaminhado até à sede da APAS Floresta por correio, fax ou e-mail, onde a pessoa/entidade se deve identificar e onde deve descrever a situação que a preocupa ou prejudica.

Dados Genéricos

Designação: Quinta de Santo António		Plano de Gestão Florestal N.º: 16B-001-20090106
Área Total da UGF: 487,67 ha	Actividades em causa: Exploração Florestal	Proprietário: Sociedade Agrícola Quintas do Cadaval

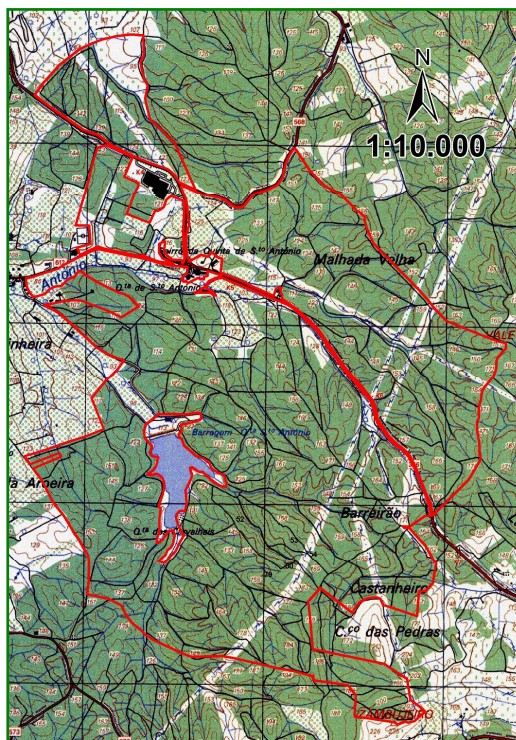
**Contacts:**

<p>APAS Floresta – Associação de Produtores Florestais</p> <p>Rua 26 de Dezembro, n.º 27 - Palhais</p> <p>2550-072 Vilar - Cadaval</p>	<p>Telf. +351 262 741 083</p> <p>Fax +351 262 741 181</p>	<p>ggfc@apasfloresta.pt</p> <p>www.apasfloresta.pt</p>
--	---	--