

Consulta às Partes Interessadas

Para efeito do disposto no critério 4.4.3 do princípio n.º 4, da norma do Forest Stewardship Council® (FSC®), que obriga a organização gestora da área florestal a levar a cabo uma consulta às pessoas e grupos directamente afectados. Como tal, pede-se o contributo de todas as partes interessas, directa ou indirectamente atingidas por este processo, através de:

- Manifestação directa – Contacto pessoal, feito directamente na sede da APAS Floresta;
- Manifesto escrito – Elaboração de um documento que pode ser encaminhado até à sede da APAS Floresta por correio, fax ou e-mail, onde a pessoa/entidade se deve identificar e onde deve descrever a situação que a preocupa ou prejudica.

Dados Genéricos

Designação: Tourais, Olho de Murelos e outras		Plano de Gestão Florestal N.º: Não aplicável	
Área Total da UGF: 20,03	Actividades em causa: Gestão Florestal	Proprietário: Fernando Marques de Oliveira	

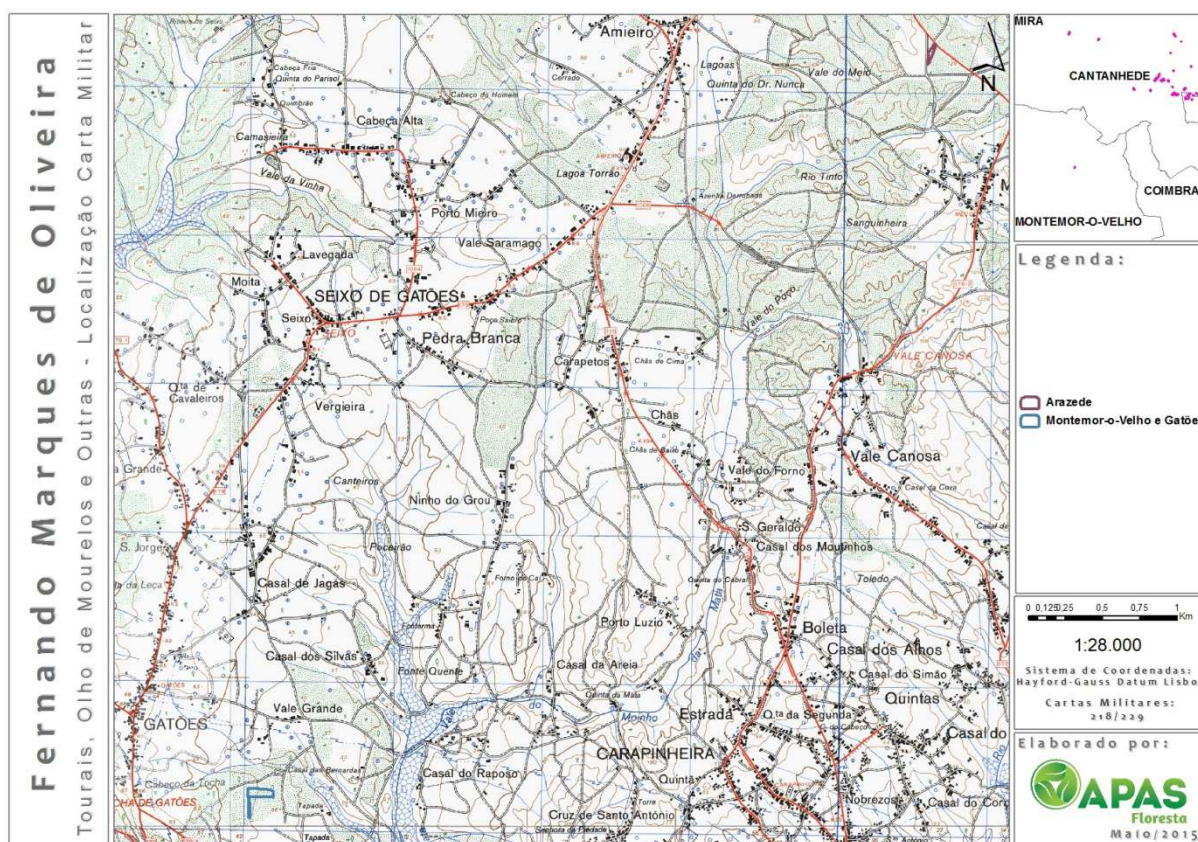

Fernando Marques de Oliveira

Tourais, Olho de Mourelos e Outras - Localização Carta Militar

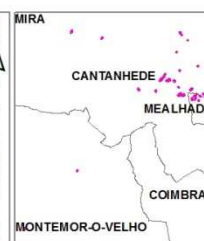
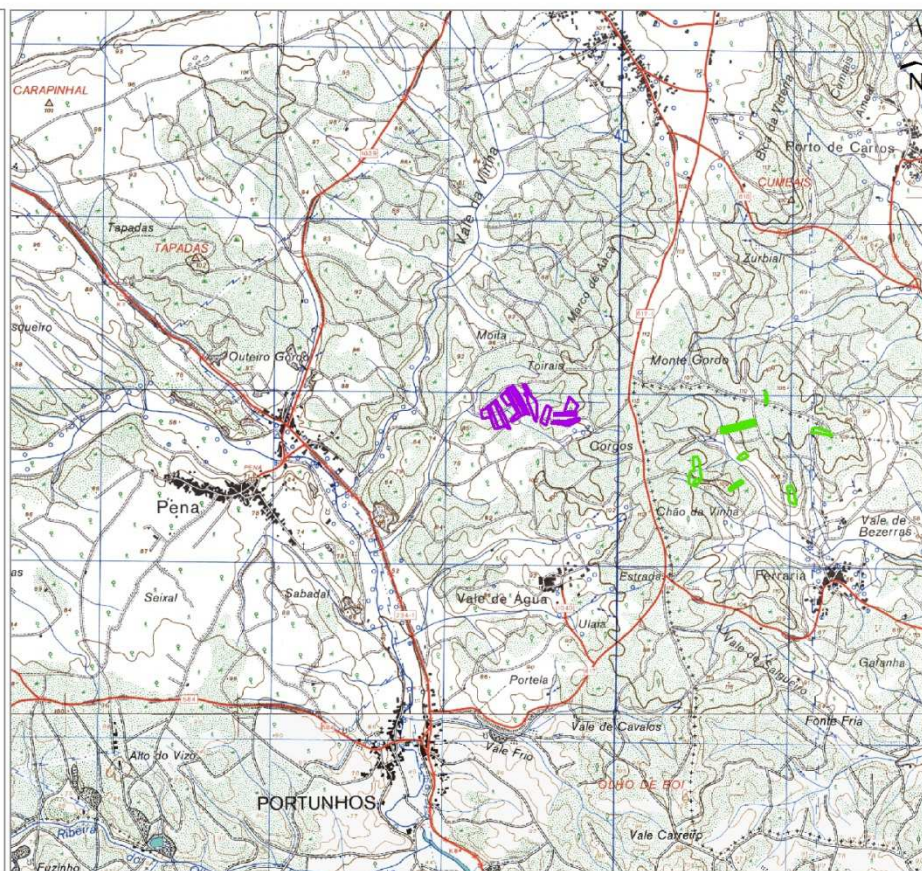

Legenda:

 Barcouço

☐ Portunhos e Outil



1:25,000

Sistema de Coordenadas:
Hayford-Gauss Datum Lisboa

Cartas Militares:
218/229

Elaborado por:



Maio/2015

Fernando Marques de Oliveira

Tourais, Olho de Mourelos e Outras - Localização Carta Militar

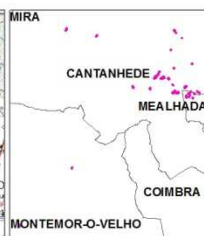
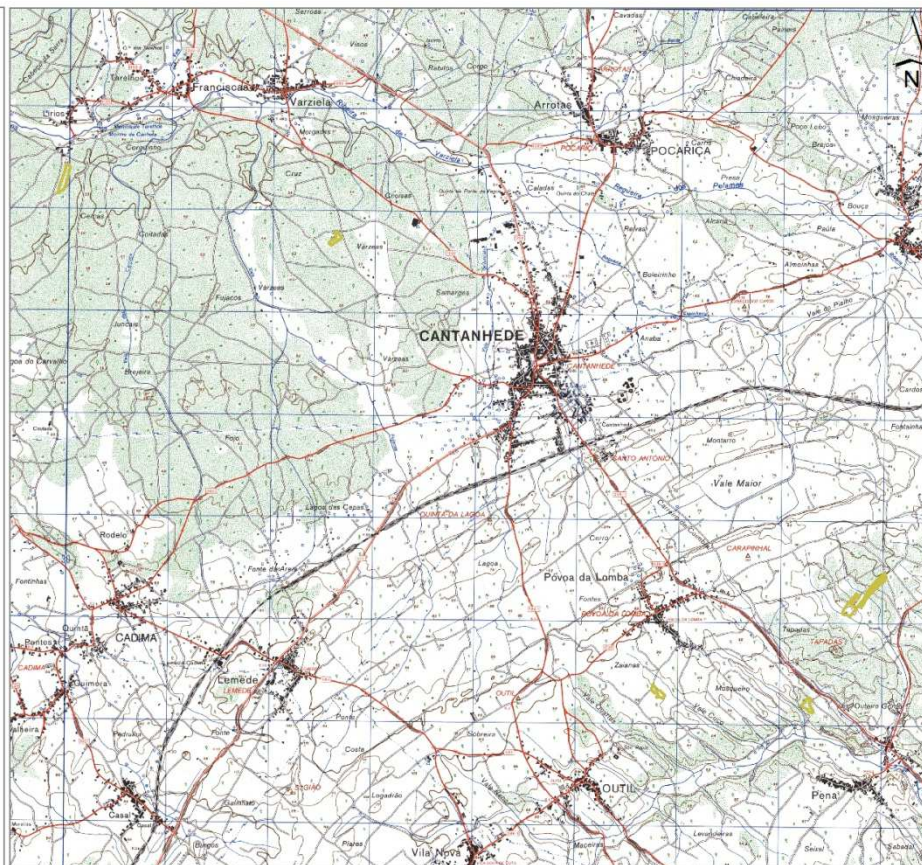

Legenda:

☐ Cantanhede e Pocariça



1:42.000

Sistema de Coordenadas:
Hayford-Gauss Datum Lisboa

Cartas Militares:
218/229

Elaborado por:



Maio/2015

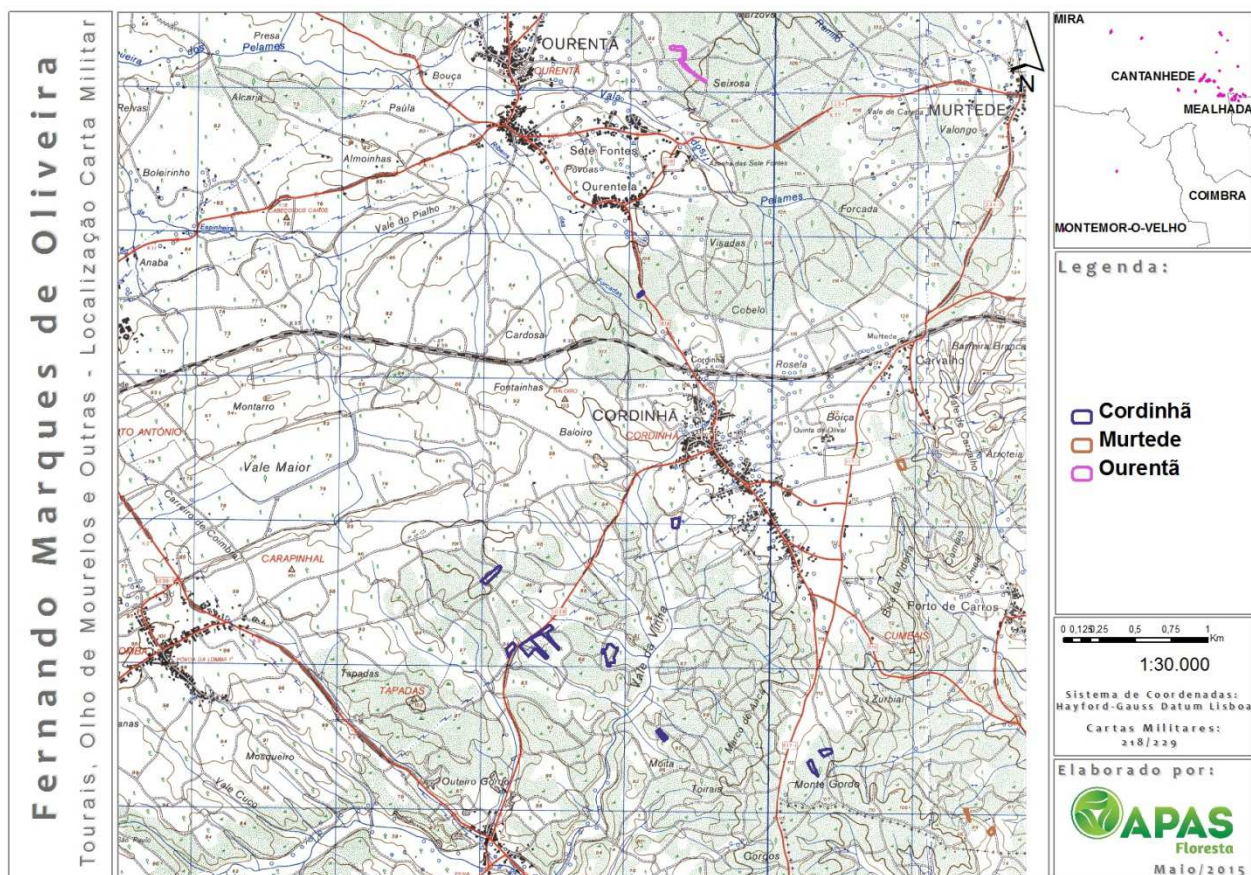

Contactos:

APAS Floresta – Associação de Produtores Florestais
Rua 26 de Dezembro, n.º 27 - Palhais
2550-072 Vilar - Cadaval

Telf. +351 262 741 083

Fax +351 262 741 181

ggfc@apasfloresta.pt

www.apasfloresta.pt

Cadaval, 08/05/2015

O Gestor do Grupo,