

**Consulta às Partes Interessadas**

Para efeito do disposto no critério 4.4.3 do princípio n.º 4, da norma do Forest Stewardship Council® (FSC®), que obriga a organização gestora da área florestal a levar a cabo uma consulta às pessoas e grupos directamente afectados. Como tal, pede-se o contributo de todas as partes interessas, directa ou indirectamente atingidas por este processo, através de:

- Manifestação directa – Contacto pessoal, feito directamente na sede da APAS Floresta;
- Manifesto escrito – Elaboração de um documento que pode ser encaminhado até à sede da APAS Floresta por correio, fax ou e-mail, onde a pessoa/entidade se deve identificar e onde deve descrever a situação que a preocupa ou prejudica.

<b>Dados Genéricos</b>		
Designação: <b>Mata do Crato, Juncal, Largadas e Esfolgadas</b>	Plano de Gestão Florestal N.º: 185 RO 198 2012 08 30 / 16B 045 2012 02 16	
Área Total da UGF: <b>77,16</b>	Actividades em causa: <b>Gestão Florestal</b>	Proprietários: <b>António Manuel Esteves, André João Esteves e Gonçalo Filipe Esteves</b>

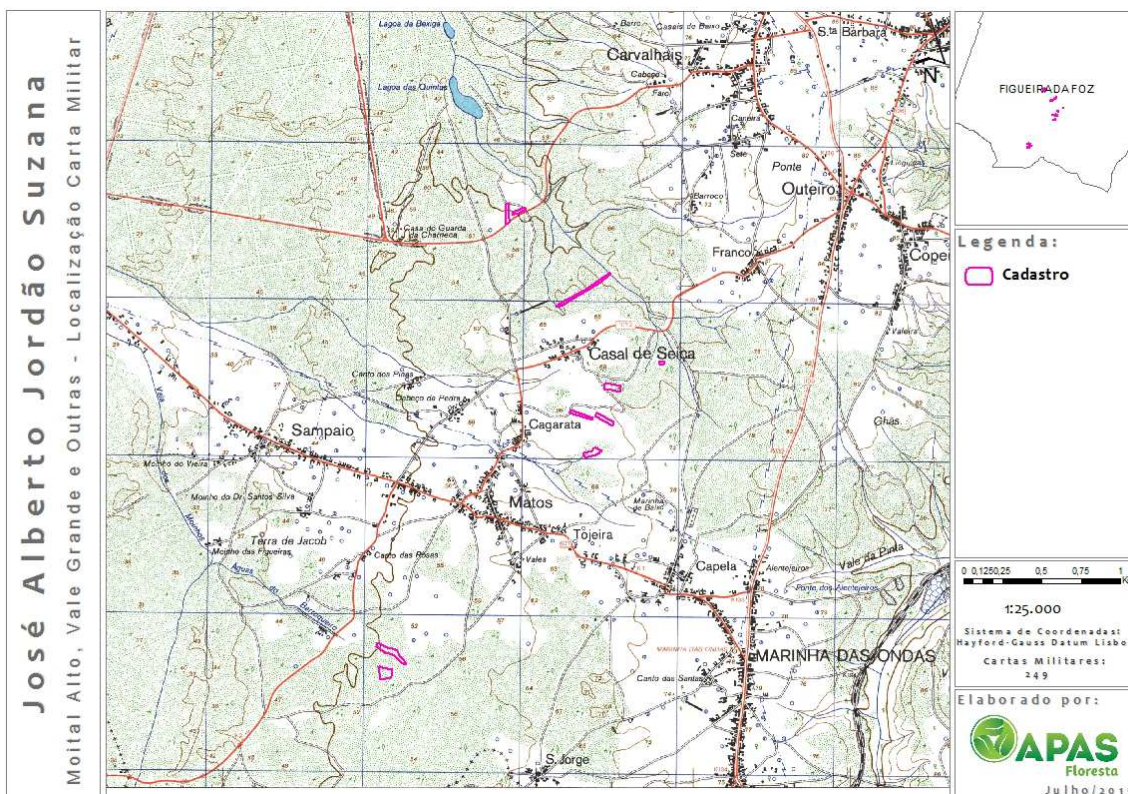

**Contactos:**

APAS Floresta – Associação de Produtores Florestais Rua 26 de Dezembro, n.º 27 - Palhais 2550-072 Vilar - Cadaval	Telf. +351 262 741 083 Fax +351 262 741 181	ggfc@apasfloresta.pt www.apasfloresta.pt
---	--	---